



## **Manuel : Remplacement de la sangle du dossier du déambulateur Trionic**



- ① Dévissez la vis qui maintient la sangle avec une clé Allen de 3 mm.  
Répétez de l'autre côté.



- ② Assurez-vous de récupérer la vis, l'écrou et l'entretoise tubulaire.

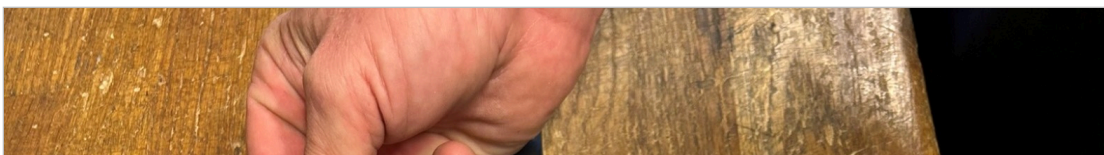



## **Manuel : Remplacement de la sangle du dossier du déambulateur Trionic**



- ⑤ Insérez la nouvelle sangle de remplacement dans le rembourrage.

**IMPORTANT :** Assurez-vous d'aligner l'extrémité de la sangle avec le logo TRIONIC comme indiqué sur la photo.



- ⑥ Insérez l'entretoise tubulaire dans le trou à l'extrémité de la sangle.

